

【 林 業 概 況 編 】

1 広島県森林・林業の主要指標及び全国順位

| 区 分 | 調査 対象年 | 単位 | 実 数 | | 本県の位置 | | 資 料 |
|----------------|------------|-----------------|----------|--------------|------------|----|--------------|
| | | | 広 島 県 | 全 国 | シェア (%) | 順位 | |
| 森林面積 | 平27. 2. 1 | ha | 616, 854 | 24, 802, 277 | 2. 5 | 10 | 2015農林業センサス |
| 国有林 | 〃 | 〃 | 47, 486 | 7, 175, 516 | 0. 7 | 20 | 〃 |
| 民有林 | 〃 | 〃 | 569, 368 | 17, 626, 761 | 3. 2 | 7 | 〃 |
| うち保安林 | 平28 | ha | 205, 218 | 5, 264, 866 | 3. 9 | 4 | 森林林業統計要覧2018 |
| 森林蓄積総数 | 平29. 3. 31 | 千m ³ | 110, 405 | 5, 241, 502 | 2. 1 | 19 | 森林林業統計要覧2018 |
| 林家数 | 平27. 2. 1 | 戸 | 41, 953 | 828, 973 | 5. 1 | 2 | 2015農林業センサス |
| 森林組合数 | 平29 | 数 | 15 | 621 | 2. 4 | 14 | 林野庁森林組合統計 |
| 森林組合員数 | 〃 | 人 | 73, 551 | 1, 511, 674 | 4. 9 | 3 | 〃 |
| 一組合平均組合員数 | 〃 | 〃 | 4, 903 | 2, 434 | — | 7 | 〃 |
| 一組合平均所有森林面積 | 〃 | ha | 39, 774 | 39, 738 | — | 16 | 〃 |
| 林業産出額 | 平29 | 千万円 | 780 | 45, 182 | 1. 7 | 20 | 林野庁 林業産出額 |
| (木材生産) | 〃 | 〃 | 327 | 22, 310 | 1. 4 | 19 | 〃 |
| 木材(素材)生産量 | 平30 | 千m ³ | 339 | 21, 640 | 1. 6 | 21 | 林野庁 木材統計 |
| 木材(素材)需要量 | 〃 | 〃 | 2, 071 | 26, 545 | 7. 9 | 2 | 〃 |
| 外材(素材)入荷量 | 〃 | 〃 | 1, 685 | 4, 905 | 33. 4 | 1 | 〃 |
| まつたけ生産量 | 平29 | t | 0. 2 | 18 | 1. 1 | 9 | 林野庁 特用林産基礎資料 |
| 乾しいたけ生産量 | 〃 | 〃 | 7 | 2, 544 | 0. 3 | 28 | 〃 |
| 生しいたけ生産量 | 〃 | 〃 | 706 | 69, 639 | 1. 0 | 29 | 〃 |
| 林野火災被害面積 | 平29 | ha | 3 | 938 | 0. 3 | 27 | 消防庁 消防白書 |
| 松くい虫被害量(国有林含む) | 平30 | 千m ³ | 11 | 352 | 3. 1 | 9 | 林野庁 森林病虫害被害量 |

【森林資源編】

1 所有形態別森林面積・蓄積

(1) 森林面積

(単位：ha, %)

| 年 | 総数 | 国有林 | | 民有林 | | | 公有林 | | | 私有林 | | | うち個人 | | |
|-----|---------|-----------|--------|---------|--------|---------|--------|-------|---------|--------|--------|-------|---------|------|--|
| | | うち 林野庁 | | | | | 県 | | | うち公団 | | | うち公社 | | |
| | | | | | | | 市 | 区 | 町 | 村 | 財産区 | うち公団 | うち公社 | うち組合 | |
| 12 | 615,254 | 48,903 | 47,656 | 566,351 | 50,771 | 8,623 | 33,075 | 9,073 | 515,580 | 13,929 | 16,312 | 7,837 | 418,536 | | |
| 17 | 613,473 | 49,085 | 47,623 | 564,389 | 50,570 | 8,840 | 33,121 | 8,609 | 513,819 | 15,036 | 17,125 | 7,952 | 415,007 | | |
| 22 | 612,224 | 48,818 | 47,356 | 563,406 | 50,612 | 8,735 | 33,597 | 8,280 | 512,794 | 15,757 | 17,307 | 7,745 | 413,086 | | |
| 27 | 611,545 | 48,591 | 47,226 | 562,954 | 50,912 | 8,673 | 34,001 | 8,238 | 512,042 | 15,843 | 17,519 | 7,732 | 412,225 | | |
| 28 | 611,597 | 48,624 | 47,226 | 562,973 | 68,434 | ※26,190 | 34,005 | 8,238 | 494,539 | 15,843 | ※— | 7,732 | 412,256 | | |
| 29 | 611,437 | 48,633 | 47,235 | 562,804 | 68,508 | 26,186 | 34,082 | 8,240 | 494,296 | 15,843 | — | 7,732 | 412,140 | | |
| 30 | 611,429 | 48,633 | 47,235 | 562,796 | 68,517 | 26,128 | 34,150 | 8,240 | 494,279 | 15,843 | — | 7,731 | 412,139 | | |
| 31 | 611,592 | 48,626 | 47,228 | 562,966 | 68,717 | 26,042 | 34,465 | 8,210 | 494,249 | 16,480 | — | 7,732 | 411,596 | | |
| 構成比 | 100.0 | 8.0 | 7.7 | 92.0 | 11.2 | 4.3 | 5.6 | 1.3 | 80.8 | 2.7 | — | 1.3 | 67.3 | | |

資料：国有林・林野庁所管は「国有林の地域別の森林計画書」（近畿中国森林管理局），それ以外は「2015年農林業センサス」（農林水産省大臣官房統計部）

民有林-広島県林業課調べ

注：※農林振興センター（公社）分は平成26年4月に県営林に移管したため，平成28年度からは県有林として計上。

四捨五入のため総数と内訳の計が一致しない場合がある。

(2) 森林蓄積

(単位：千m³, %)

| 年 | 総数 | 国有林 林野庁 所管 | 民有林 | 公有林 | | | 私有林 | | | | | |
|-----|---------|------------------|---------|--------|--------|-------|-------|--------|-------|-------|-------|--------|
| | | | | 県 | 市区町村 | 財産区 | うち公団 | うち公社 | うち組合 | うち個人 | | |
| 12 | 81,105 | 6,498 | 74,607 | 6,602 | 1,519 | 4,154 | 930 | 68,005 | 2,282 | 1,884 | 997 | 55,270 |
| 17 | 89,701 | 7,469 | 82,232 | 7,311 | 1,737 | 4,657 | 918 | 74,921 | 2,717 | 2,623 | 1,104 | 60,137 |
| 22 | 102,950 | 8,091 | 94,859 | 8,275 | 1,878 | 5,406 | 991 | 86,584 | 3,248 | 3,397 | 1,206 | 69,395 |
| 27 | 107,308 | 9,145 | 98,163 | 8,828 | 1,999 | 5,819 | 1,010 | 89,335 | 3,695 | 4,069 | 1,296 | 70,303 |
| 28 | 108,465 | 9,217 | 99,248 | 13,092 | ※6,183 | 5,884 | 1,025 | 86,156 | 3,767 | ※— | 1,313 | 71,003 |
| 29 | 109,797 | 9,442 | 100,355 | 13,305 | 6,297 | 5,971 | 1,037 | 87,050 | 3,841 | — | 1,327 | 71,707 |
| 30 | 110,837 | 9,442 | 101,395 | 13,489 | 6,397 | 6,045 | 1,047 | 87,906 | 3,908 | — | 1,344 | 72,389 |
| 31 | 111,886 | 9,607 | 102,279 | 13,704 | 6,477 | 6,152 | 1,075 | 88,575 | 4,024 | — | 1,356 | 72,876 |
| 構成比 | 100.0 | 8.6 | 91.4 | 12.2 | 5.8 | 5.5 | 1.0 | 79.2 | 3.6 | — | 1.2 | 65.1 |

資料：国有林・林野庁所管は「国有林の地域別の森林計画書」（近畿中国森林管理局），それ以外は「2015年農林業センサス」（農林水産省大臣官房統計部）

民有林-広島県林業課調べ

注：※農林振興センター（公社）分は平成26年4月に県営林に移管したため，平成28年度からは県有林として計上。

四捨五入のため総数と内訳の計が一致しない場合がある。

2 民有林の樹種別面積・蓄積

(1) 面積

(単位：ha, %)

| 年 | 合計 | 人工林 | 針葉樹 | | | | 広葉樹 | | | | 天然林 | 針葉樹 | | | | 広葉樹 | | | | 竹林 | 無立木地 更新困難地 |
|-----|---------|---------|---------|--------|--------|--------|-----|-------|---------|-----|---------|-----|---------|-------|--------|-----|--|--|--|----|---------------|
| | | | スギ | ヒノキ | マツ | その他 | スギ | マツ | その他 | スギ | | マツ | その他 | スギ | マツ | その他 | | | | | |
| 12 | 566,351 | 166,511 | 162,862 | 47,935 | 90,984 | 23,447 | 496 | 3,650 | 181,773 | 529 | 181,090 | 154 | 203,802 | 2,385 | 11,880 | | | | | | |
| 17 | 564,389 | 171,271 | 166,771 | 47,638 | 95,054 | 23,584 | 495 | 4,500 | 177,397 | 531 | 176,709 | 157 | 202,051 | 2,365 | 11,306 | | | | | | |
| 22 | 563,406 | 173,780 | 168,701 | 47,622 | 96,887 | 23,708 | 483 | 5,079 | 173,004 | 527 | 172,323 | 154 | 203,959 | 2,442 | 10,220 | | | | | | |
| 27 | 562,954 | 174,003 | 168,836 | 47,531 | 97,222 | 23,605 | 478 | 5,166 | 172,312 | 545 | 171,399 | 368 | 203,824 | 2,440 | 10,376 | | | | | | |
| 28 | 562,973 | 174,051 | 168,884 | 47,529 | 97,243 | 23,634 | 478 | 5,167 | 172,144 | 547 | 171,268 | 329 | 203,988 | 2,438 | 10,352 | | | | | | |
| 29 | 562,804 | 174,155 | 168,958 | 47,547 | 97,290 | 23,647 | 474 | 5,197 | 172,075 | 600 | 171,173 | 303 | 203,870 | 2,437 | 10,266 | | | | | | |
| 30 | 562,796 | 174,146 | 168,950 | 47,543 | 97,288 | 23,645 | 474 | 5,196 | 172,082 | 600 | 171,179 | 303 | 203,872 | 2,439 | 10,259 | | | | | | |
| 31 | 562,966 | 174,535 | 169,292 | 47,551 | 97,638 | 23,626 | 476 | 5,244 | 172,022 | 598 | 171,123 | 152 | 203,748 | 2,439 | 10,222 | | | | | | |
| 構成比 | 100 | 31 | 30 | 8 | 17 | 4 | 0 | 1 | 67 | 31 | 30 | 0 | 36 | 0 | 2 | | | | | | |

資料：広島県林業課調べ

注：四捨五入のため総数と内訳の計が一致しない場合がある。

(2) 蓄積

(単位：千m³, 竹束, %)

| 年 | 合計 | 人工林 | 針葉樹 | | | | 天然林 | | | | 竹林 | | | | |
|-----|---------|--------|--------|--------|--------|-------|-----|-----|--------|--------|-----|--------|----|--------|-------|
| | | | スギ | ヒノキ | マツ | その他 | 広葉樹 | スギ | マツ | その他 | | 広葉樹 | | | |
| 12 | 74,607 | 29,304 | 29,203 | 13,682 | 12,347 | 3,072 | 102 | 101 | 45,303 | 28,190 | 165 | 27,993 | 32 | 17,113 | 3,619 |
| 17 | 82,232 | 34,324 | 34,184 | 15,083 | 15,521 | 3,472 | 108 | 140 | 47,908 | 29,250 | 190 | 29,026 | 33 | 18,658 | 3,638 |
| 22 | 91,063 | 39,931 | 39,715 | 16,286 | 19,439 | 3,878 | 112 | 216 | 51,132 | 30,096 | 191 | 29,872 | 33 | 21,036 | 3,796 |
| 27 | 98,163 | 44,390 | 44,109 | 17,134 | 22,742 | 4,119 | 115 | 281 | 53,774 | 31,041 | 199 | 30,779 | 63 | 22,732 | 3,650 |
| 28 | 99,248 | 45,054 | 44,764 | 17,256 | 23,236 | 4,156 | 116 | 290 | 54,194 | 31,176 | 198 | 30,914 | 64 | 23,018 | 3,646 |
| 29 | 100,356 | 45,718 | 45,414 | 17,384 | 23,720 | 4,194 | 116 | 304 | 54,638 | 31,347 | 223 | 31,047 | 77 | 23,291 | 3,645 |
| 30 | 101,395 | 46,366 | 46,052 | 17,494 | 24,215 | 4,227 | 116 | 313 | 55,029 | 31,480 | 223 | 31,179 | 78 | 23,549 | 3,647 |
| 31 | 102,279 | 46,921 | 46,599 | 17,583 | 24,643 | 4,256 | 117 | 322 | 55,358 | 31,587 | 224 | 31,285 | 33 | 23,771 | 3,647 |
| 構成比 | 100 | 46 | 46 | 17 | 24 | 4 | 0 | 0 | 54 | 31 | 0 | 31 | 0 | 23 | — |

資料：広島県林業課調べ

注：四捨五入のため総数と内訳の計が一致しない場合がある。

3 民有林齢級別面積

(単位：ha，％)

| 年 度 | 区分 / 齢級 | | | | | | | | | | | |
|--------|------------|-------|--------|--------|--------|--------|--------|--------|--------|--------|---------|---------|
| | | 1 | 2 | 3 | 4 | 5 | 6 | 7 | 8 | 9 | 10以上 | 合計 |
| 12 | 天然林 | 1,397 | 2,956 | 3,664 | 11,031 | 12,354 | 17,953 | 35,379 | 70,678 | 65,767 | 164,396 | 385,575 |
| | 人工林 | 5,351 | 8,025 | 11,975 | 16,311 | 16,743 | 23,983 | 28,599 | 28,401 | 12,841 | 14,282 | 166,511 |
| | 合計 | 6,748 | 10,981 | 15,639 | 27,342 | 29,097 | 41,936 | 63,978 | 99,079 | 78,608 | 178,678 | 552,086 |
| | (構成比) | (1.2) | (2.0) | (2.8) | (5.0) | (5.3) | (7.6) | (11.6) | (17.9) | (14.2) | (32.4) | (100.0) |
| 17 | 天然林 | 1,207 | 1,497 | 2,885 | 3,571 | 10,829 | 12,172 | 17,698 | 34,937 | 69,644 | 225,008 | 379,447 |
| | 人工林 | 4,109 | 6,679 | 8,001 | 11,937 | 16,578 | 16,892 | 23,856 | 28,255 | 27,921 | 27,043 | 171,271 |
| | 合計 | 5,316 | 8,176 | 10,886 | 15,508 | 27,407 | 29,064 | 41,553 | 63,192 | 97,565 | 252,051 | 550,718 |
| | (構成比) | (1.0) | (1.5) | (2.0) | (2.8) | (5.0) | (5.3) | (7.5) | (11.5) | (17.7) | (45.8) | (100.0) |
| 22 | 天然林 | 1,382 | 1,319 | 1,639 | 2,181 | 2,895 | 6,920 | 11,750 | 15,979 | 28,514 | 304,384 | 376,963 |
| | 人工林 | 1,085 | 3,670 | 6,948 | 7,298 | 9,777 | 15,648 | 17,975 | 20,860 | 26,483 | 64,036 | 173,780 |
| | 合計 | 2,467 | 4,989 | 8,587 | 9,479 | 12,672 | 22,568 | 29,725 | 36,839 | 54,997 | 368,420 | 550,743 |
| | (構成比) | (0.4) | (0.9) | (1.6) | (1.7) | (2.3) | (4.1) | (5.4) | (6.7) | (10.0) | (66.9) | (100.0) |
| 23 | 天然林 | 1,016 | 1,550 | 1,662 | 1,690 | 3,179 | 6,404 | 10,854 | 15,340 | 24,992 | 310,030 | 376,718 |
| | 人工林 | 692 | 3,371 | 6,247 | 7,014 | 9,170 | 15,163 | 18,253 | 18,229 | 26,358 | 69,391 | 173,889 |
| | 合計 | 1,709 | 4,921 | 7,909 | 8,705 | 12,350 | 21,567 | 29,107 | 33,569 | 51,350 | 379,422 | 550,607 |
| | (構成比) | (0.3) | (0.9) | (1.4) | (1.6) | (2.2) | (3.9) | (5.3) | (6.1) | (9.3) | (68.9) | (100.0) |
| 24 | 天然林 | 287 | 2,150 | 1,717 | 1,501 | 2,541 | 5,254 | 10,315 | 15,516 | 21,289 | 315,935 | 376,504 |
| | 人工林 | 402 | 2,859 | 5,821 | 6,818 | 8,677 | 14,021 | 17,755 | 17,506 | 25,066 | 74,987 | 173,912 |
| | 合計 | 689 | 5,008 | 7,538 | 8,319 | 11,218 | 19,275 | 28,070 | 33,022 | 46,355 | 390,922 | 550,416 |
| | (構成比) | (0.1) | (0.9) | (1.4) | (1.5) | (2.0) | (3.5) | (5.1) | (6.0) | (8.4) | (71.0) | (100.0) |
| 25 | 天然林 | 78 | 1,882 | 1,076 | 1,810 | 2,363 | 3,959 | 7,458 | 11,774 | 18,426 | 327,558 | 376,384 |
| | 人工林 | 78 | 1,892 | 4,266 | 6,944 | 7,817 | 10,925 | 16,263 | 17,272 | 23,226 | 85,189 | 173,872 |
| | 合計 | 156 | 3,774 | 5,341 | 8,754 | 10,179 | 14,885 | 23,721 | 29,046 | 41,652 | 412,747 | 550,256 |
| | (構成比) | (0.0) | (0.7) | (1.0) | (1.6) | (1.8) | (2.7) | (4.3) | (5.3) | (7.6) | (75.0) | (100.0) |
| 26 | 天然林 | 62 | 1,587 | 1,342 | 1,631 | 2,185 | 2,889 | 6,949 | 11,730 | 15,964 | 331,910 | 376,249 |
| | 人工林 | 114 | 1,481 | 3,740 | 6,954 | 7,288 | 9,766 | 15,611 | 17,960 | 20,804 | 90,244 | 173,963 |
| | 合計 | 176 | 3,068 | 5,082 | 8,584 | 9,472 | 12,655 | 22,560 | 29,690 | 36,769 | 422,154 | 550,212 |
| | (構成比) | (0.0) | (0.6) | (0.9) | (1.6) | (1.7) | (2.3) | (4.1) | (5.4) | (6.7) | (76.7) | (100.0) |
| 27 | 天然林 | 127 | 1,152 | 1,570 | 1,661 | 1,729 | 3,202 | 6,448 | 10,840 | 15,397 | 334,008 | 376,134 |
| | 人工林 | 77 | 990 | 3,487 | 6,246 | 7,010 | 9,167 | 15,138 | 18,259 | 18,199 | 95,431 | 174,003 |
| | 合計 | 204 | 2,142 | 5,057 | 7,906 | 8,739 | 12,369 | 21,586 | 29,099 | 33,596 | 429,439 | 550,137 |
| | (構成比) | (0.0) | (0.4) | (0.9) | (1.4) | (1.6) | (2.2) | (3.9) | (5.3) | (6.1) | (78.1) | (100.0) |
| 28 | 天然林 | 66 | 390 | 2,170 | 1,719 | 1,552 | 2,585 | 5,258 | 10,275 | 15,512 | 336,603 | 376,130 |
| | 人工林 | 114 | 615 | 2,989 | 5,805 | 6,824 | 8,657 | 14,018 | 17,747 | 17,515 | 99,767 | 174,051 |
| | 合計 | 180 | 1,005 | 5,159 | 7,524 | 8,376 | 11,242 | 19,276 | 28,022 | 33,027 | 436,370 | 550,181 |
| | (構成比) | (0.0) | (0.2) | (0.9) | (1.4) | (1.5) | (2.0) | (3.5) | (5.1) | (6.0) | (79.3) | (100.0) |
| 29 | 天然林 | 7 | 290 | 2,059 | 1,292 | 1,597 | 2,673 | 4,277 | 8,360 | 13,585 | 341,807 | 375,946 |
| | 人工林 | 77 | 399 | 2,630 | 5,209 | 6,895 | 8,050 | 12,384 | 16,934 | 17,366 | 104,212 | 174,155 |
| | 合計 | 84 | 689 | 4,689 | 6,501 | 8,492 | 10,723 | 16,661 | 25,293 | 30,951 | 446,018 | 550,101 |
| | (構成比) | (0.0) | (0.1) | (0.9) | (1.2) | (1.5) | (1.9) | (3.0) | (4.6) | (5.6) | (81.1) | (100.0) |
| 30 | 天然林 | 11 | 140 | 1,899 | 1,081 | 1,859 | 2,396 | 3,978 | 7,437 | 11,759 | 345,393 | 375,954 |
| | 人工林 | 7 | 353 | 2,045 | 4,264 | 6,962 | 7,809 | 10,931 | 16,240 | 17,273 | 108,262 | 174,146 |
| | 合計 | 18 | 493 | 3,944 | 5,345 | 8,821 | 10,205 | 14,909 | 23,678 | 29,032 | 453,654 | 550,099 |
| | (構成比) | (0.0) | (0.1) | (0.7) | (1.0) | (1.6) | (1.9) | (2.7) | (4.3) | (5.3) | (82.5) | (100.0) |
| 31 | 天然林 | 4 | 77 | 1,578 | 1,355 | 1,664 | 2,232 | 2,904 | 6,940 | 11,708 | 347,308 | 375,770 |
| | 人工林 | 276 | 433 | 1,507 | 3,739 | 6,965 | 7,291 | 9,740 | 15,613 | 17,970 | 111,001 | 174,535 |
| | 合計 | 280 | 510 | 3,085 | 5,094 | 8,629 | 9,523 | 12,644 | 22,553 | 29,678 | 458,309 | 550,305 |
| | (構成比) | (0.1) | (0.1) | (0.6) | (0.9) | (1.6) | (1.7) | (2.3) | (4.1) | (5.4) | (83.3) | (100.0) |

資料：広島県林業課調べ

注：齢級とは、林齢を一定の幅に括ったものであり、植栽当年から5年を1齢級、6～10年を2齢級、以下3齢級、4齢級、…としている。
四捨五入のため総数と内訳の計が一致しない場合がある。

【林業構造編】

1 所有規模別林家数の推移

(単位：戸，%)

| 年 | 林家 | 0. 1 ～ 1ha | 1 ～ 3ha | 3 ～ 5 ha | 5 ～ 10ha | 10～30ha | 30～50ha | 50～100ha | 100ha以上 |
|----|--------------------|------------------|------------------|-----------------|-----------------|----------------|--------------|--------------|-------------|
| 2 | 103,070 (100.0) | 49,752 (48.3) | 38,584 (37.4) | | 8,603 (8.3) | 5,311 (5.2) | 510 (0.5) | 221 (0.2) | 89 (0.1) |
| 17 | 46,818 (100.0) | … | 25,576 (54.6) | 9,350 (20.0) | 6,841 (14.6) | 4,255 (9.1) | 492 (1.1) | 222 (0.5) | 78 (0.2) |
| 22 | 44,867 (100.0) | … | 24,141 (53.8) | 8,845 (19.7) | 6,824 (15.2) | 4,230 (9.4) | 522 (1.2) | 211 (0.5) | 94 (0.2) |
| 27 | 41,953 (100.0) | … | 22,473 (53.6) | 8,258 (19.7) | 6,435 (15.3) | 3,974 (9.5) | 509 (1.2) | 213 (0.5) | 88 (0.2) |

資料：農林水産省『2015農林業センサス』

() 内は構成比

注：1980(昭和55年)，1990年センサス(平成2年)では，林家の調査対象が保有山林面積10a以上，2005年センサス(平成17年)では，1ha以上。

2 森林組合雇用労働者年齢階層別の推移

(単位：人，%)

| 年 | 20歳未満 | | | 20～39歳 | | | 40～59歳 | | | 60歳以上 | | | 合 計 | | |
|----|-------|---|---|--------|----|----|--------|----|-----|-------|-------|----|-----|-----|-------|
| | 男 | 女 | 計 | 割合 | 男 | 女 | 計 | 割合 | 男 | 女 | 計 | 割合 | 男 | 女 | 計 |
| 50 | | | | | 74 | 73 | 147 | 9 | 553 | 528 | 1,081 | 64 | 313 | 155 | 468 |
| | | | | | | | | | | | | | 940 | 756 | 1,696 |
| | | | | | | | | | | | | | 27 | 940 | 1,696 |
| | | | | | | | | | | | | | | | 100 |

| 年 | 20歳未満 | | | 20～39歳 | | | 40～49歳 | | | 50～59歳 | | | 60歳以上 | | | 合 計 | | |
|----|-------|---|---|--------|----|----|--------|----|-----|--------|-----|----|-------|-----|-----|-----|-----|-------|
| | 男 | 女 | 計 | 割合 | 男 | 女 | 計 | 割合 | 男 | 女 | 計 | 割合 | 男 | 女 | 計 | 男 | 女 | 計 |
| 55 | | | | | 47 | 20 | 67 | 4 | 175 | 164 | 339 | 20 | 361 | 325 | 686 | 41 | 396 | 692 |
| | | | | | | | | | | | | | | | | | | 1,671 |
| | | | | | | | | | | | | | | | | | | 1,671 |
| | | | | | | | | | | | | | | | | | | 100 |

| 年 | 30歳未満 | | | 30～39歳 | | | 40～49歳 | | | 50～59歳 | | | 60歳以上 | | | 合 計 | | |
|----|-------|---|----|--------|----|---|--------|----|-----|--------|-----|----|-------|-----|-----|-----|-----|-----|
| | 男 | 女 | 計 | 割合 | 男 | 女 | 計 | 割合 | 男 | 女 | 計 | 割合 | 男 | 女 | 計 | 男 | 女 | 計 |
| 60 | 14 | 0 | 14 | 1 | 30 | 7 | 37 | 3 | 80 | 62 | 142 | 11 | 325 | 216 | 541 | 40 | 403 | 488 |
| 2 | 7 | 0 | 7 | 1 | 24 | 1 | 25 | 2 | 59 | 22 | 81 | 8 | 216 | 117 | 333 | 32 | 443 | 294 |
| 7 | 36 | 0 | 36 | 4 | 47 | 0 | 47 | 5 | 115 | 13 | 128 | 14 | 151 | 58 | 209 | 23 | 380 | 197 |
| 12 | 48 | 1 | 49 | 8 | 48 | 1 | 49 | 8 | 70 | 1 | 71 | 11 | 119 | 22 | 141 | 23 | 257 | 76 |
| 17 | 42 | 0 | 42 | 10 | 70 | 1 | 71 | 16 | 51 | 0 | 51 | 12 | 116 | 11 | 127 | 29 | 130 | 30 |
| 22 | 51 | 2 | 53 | 10 | 89 | 0 | 89 | 18 | 73 | 1 | 74 | 15 | 104 | 3 | 107 | 21 | 168 | 20 |
| 27 | 27 | 0 | 27 | 8 | 58 | 0 | 58 | 18 | 80 | 0 | 80 | 24 | 58 | 1 | 59 | 18 | 97 | 9 |
| 28 | 23 | 0 | 23 | 7 | 56 | 0 | 56 | 18 | 81 | 0 | 81 | 26 | 52 | 0 | 52 | 17 | 86 | 10 |
| 29 | 27 | 0 | 27 | 9 | 55 | 0 | 55 | 18 | 74 | 1 | 75 | 25 | 49 | 0 | 49 | 16 | 81 | 12 |

資料：広島県団体検査課『森林組合要覧』

【 林業生産 ・ 流通編 】

1 林業産出額及び生産林業所得

(単位：百万円)

| 年 | 林業 産出額 | 木 材 生 産 | | | | | | | | | | 薪炭 生産 | 栽培きのご類生産 | | | | 林 野 副産物 採 取 | 生産 林業 所得 |
|------------|-----------|---------|---------|---------|--------------|-------|--------|-----|-----|-----|-------|----------|-----------|--------|--------|-------|-------------------|----------------|
| | | 計 | 針 葉 樹 | | | | 広 葉 樹 | | 竹材 | | しいたけ | | えのき たけ | | | | | |
| | | | すぎ | ひのき | あかまつ くろまつ | | ぶな | なら | | | | | | | | | | |
| | | | | | | | | | | | | | | | | | | |
| 2 | 18,902 | 12,814 | 10,943 | 1,469 | 2,934 | 6,492 | 1,863 | 103 | 149 | 7 | 30 | 3,308 | 1,611 | 480 | 1,035 | 2,749 | 15,516 | |
| 7 | 15,013 | 8,643 | 7,758 | 798 | 2,009 | 4,873 | 880 | 25 | 77 | 5 | 12 | 2,561 | 1,290 | 214 | 925 | 3,797 | 12,691 | |
| 12 | 8,870 | 4,850 | 3,740 | 460 | 860 | 2,410 | 1,110 | 20 | 120 | 0 | 10 | 1,070 | 730 | 90 | 220 | 2,950 | 7,320 | |
| 17 | 6,590 | 2,140 | 1,490 | 300 | 360 | 840 | 640 | — | — | 0 | 0 | 3,810 | 820 | 70 | x | 640 | 5,130 | |
| 18 | 6,760 | 2,270 | 1,590 | 310 | 270 | 1,010 | 680 | — | — | 0 | 0 | 4,170 | 850 | 80 | x | 320 | 5,170 | |
| 19 | 7,280 | 2,230 | 1,370 | 360 | 350 | 660 | 860 | — | — | 0 | 0 | 4,600 | 860 | 80 | x | 450 | 5,620 | |
| 20 | 7,840 | 2,530 | 1,170 | 390 | 300 | 480 | 1,350 | — | — | 0 | 0 | 5,070 | 970 | 70 | x | 250 | 6,000 | |
| 21 | 8,390 | 3,180 | 1,310 | 500 | 350 | 450 | 1,880 | — | — | 0 | 0 | 5,080 | 1,030 | 30 | x | 120 | 6,380 | |
| 22 | 7,750 | 2,260 | 1,390 | 480 | 560 | 320 | 860 | — | — | — | 0 | 5,370 | 930 | 30 | x | 120 | 5,900 | |
| 23 | 8,150 | 3,070 | 1,980 | 730 | 890 | 360 | 1,090 | — | — | — | 0 | 5,020 | 850 | 60 | x | 50 | 6,180 | |
| 24 | 7,170 | 2,950 | 1,790 | 730 | 810 | 250 | 1,160 | — | — | — | 0 | 4,200 | 860 | 30 | x | 20 | 5,440 | |
| 25 | 7,360 | 3,310 | 2,310 | 930 | 1,120 | 260 | 990 | — | — | — | 0 | 4,040 | 840 | 20 | x | 0 | 5,570 | |
| 26 | 7,810 | 3,550 | 2,760 | 930 | 1,470 | 370 | 780 | — | — | — | 0 | 4,260 | 800 | 20 | x | 10 | 5,050 | |
| 27 | 7,510 | 3,100 | 2,370 | 910 | 1,190 | 270 | 720 | — | — | — | 0 | 4,410 | 730 | 20 | x | 0 | — | |
| 28 | 7,210 | 2,840 | 2,060 | 750 | 1,110 | 210 | 780 | — | — | — | 0 | 4,370 | 830 | 30 | x | 0 | — | |
| 29 | 7,800 | 3,270 | 2,570 | 1,160 | 1,200 | 210 | 700 | — | — | — | 0 | 4,450 | 770 | 30 | 110 | 70 | — | |
| 全国 (29) | 451,820 | 223,100 | 203,910 | 121,570 | 39,440 | 4,110 | 17,920 | — | — | 550 | 3,350 | 220,750 | 62,070 | 11,130 | 28,780 | 4,620 | 26,915 | |

資料：農林水産省『林業産出額』

- 注：1 薪の産出額は、全国値に含めていないが、広島県の数値には含んでいない。
2 平成14年から、薪炭には竹炭・粉炭を、栽培きのご類にはエリンギ、その他を含めている。
3 金額の単位未満を四捨五入したので、計と内訳の積算値が一致しない場合がある。
4 平成15年から推計対象品目として、林野副産物採取に木ろう、生うるしを追加した。
5 生産林業所得は平成27年から全国値のみの推計となった。

2 広島県の木材需給の推移

(単位：千m³)

| 年次 | 需要量 (A) | 用 途 別 県 内 需 要 量 | | | | | | 県 外 移出量 | 供給量 | 県内素材 生産量 | 県内輸移入量 | | 外材依存率 (%) (B/A) |
|----|------------|-----------------|-------|-----|------|-----|-----|------------|-----|-------------|--------|------|-----------------------|
| | | 計 | 製材用 | 合板用 | チップ用 | その他 | 国産材 | | | | 外材 (B) | | |
| | | | | | | | | | | | | | |
| 50 | 2,843 | 2,713 | 2,179 | 282 | 159 | 32 | 130 | 2,843 | 624 | 82 | 2,137 | 75.2 | |
| 55 | 2,988 | 2,901 | 2,265 | 340 | 259 | 31 | 87 | 2,988 | 619 | 69 | 2,300 | 77.0 | |
| 60 | 2,752 | 2,650 | 2,024 | 240 | 367 | 19 | 102 | 2,752 | 665 | 94 | 1,993 | 72.4 | |
| 2 | 3,243 | 3,109 | 2,540 | 211 | 346 | 12 | 134 | 3,243 | 592 | 92 | 2,559 | 78.9 | |
| 7 | 2,744 | 2,645 | 2,334 | 88 | 214 | 9 | 99 | 2,744 | 425 | 57 | 2,262 | 82.4 | |
| 12 | 2,810 | 2,725 | 2,511 | 3 | 206 | 5 | 85 | 2,810 | 336 | 67 | 2,407 | 85.7 | |
| 17 | 2,705 | 2,662 | 2,533 | 1 | 128 | 0 | 43 | 2,705 | 188 | 71 | 2,446 | 90.4 | |
| 18 | 2,974 | 2,935 | 2,796 | 1 | 138 | 0 | 39 | 2,974 | 199 | 66 | 2,709 | 91.1 | |
| 19 | 2,768 | 2,722 | 2,569 | 0 | 153 | 0 | 46 | 2,768 | 218 | 66 | 2,484 | 89.7 | |
| 20 | 2,355 | 2,314 | 2,045 | 0 | 269 | 0 | 41 | 2,355 | 259 | 133 | 1,963 | 83.4 | |
| 21 | 1,820 | 1,777 | 1,512 | 0 | 265 | 0 | 43 | 1,820 | 304 | 78 | 1,438 | 79.0 | |
| 22 | 1,809 | 1,769 | 1,615 | 0 | 154 | 0 | 40 | 1,809 | 204 | 66 | 1,539 | 85.1 | |
| 23 | 1,852 | 1,813 | 1,637 | 0 | 176 | 0 | 39 | 1,852 | 269 | 59 | 1,524 | 82.3 | |
| 24 | 1,878 | 1,818 | 1,657 | 0 | 161 | 0 | 60 | 1,878 | 270 | 50 | 1,558 | 83.0 | |
| 25 | 2,241 | 2,178 | x | 0 | x | 0 | 63 | 2,241 | 298 | 52 | 1,891 | 84.4 | |
| 26 | 2,004 | 1,940 | 1,790 | 0 | 150 | 0 | 64 | 2,004 | 297 | 51 | 1,656 | 82.6 | |
| 27 | ※ | 1,943 | 1,766 | 0 | 177 | 0 | ※ | ※ | 326 | x | 1,616 | ※ | |
| 28 | 2,201 | 2,137 | 1,947 | 0 | 190 | 0 | 64 | 2,201 | 339 | 92 | 1,770 | 80.4 | |
| 29 | 2,158 | 2,080 | 1,881 | 0 | 199 | 0 | 78 | 2,158 | 373 | 94 | 1,691 | 78.4 | |
| 30 | 2,154 | 2,071 | 1,890 | 0 | 181 | 0 | 83 | 2,154 | 339 | 130 | 1,685 | 78.2 | |

資料：農林水産省『木材需給報告書』（～平成19年），『木材統計』（平成20年～）

注：1 木材とは，素材のことであり，製品を除く。

2 工場へ入荷したときの実材積。

3 県外移出量とは，広島県内産素材の他県への移出量。

4 県内輸移入量のうち，国産材の欄は，他県産材の広島県内への移入量。外材の欄は，外材輸入量－移出量＋移入量。

5 用途別県内需要量のうち，昭和60年及び平成2年のチップ用の数値にはパルプ用も含む。

6 ※は，木材統計上，国産材移入量が非公表のため未算出。

3 木材(素材)生産量(年別, 主要樹種別)の推移

(単位: 千 m^3)

| 年 | 素 材 生産量 | ス ギ | ヒノキ | マ ツ | その他針葉樹 | 広葉樹 |
|----|------------|-----|-----|-----|--------|-----|
| 60 | 665 | 56 | 72 | 286 | 3 | 248 |
| 2 | 592 | 60 | 56 | 248 | 3 | 225 |
| 7 | 425 | 42 | 49 | 222 | 2 | 110 |
| 8 | 401 | 41 | 51 | 206 | 6 | 97 |
| 9 | 396 | 44 | 46 | 198 | 4 | 104 |
| 10 | 419 | 38 | 39 | 188 | 4 | 150 |
| 11 | 358 | 35 | 33 | 163 | 1 | 126 |
| 12 | 336 | 38 | 32 | 146 | 1 | 119 |
| 13 | 315 | 36 | 26 | 131 | 2 | 120 |
| 14 | 297 | 29 | 24 | 129 | 2 | 113 |
| 15 | 246 | 28 | 19 | 98 | 1 | 100 |
| 16 | 221 | 29 | 20 | 83 | 1 | 88 |
| 17 | 188 | 29 | 22 | 61 | 1 | 75 |
| 18 | 199 | 31 | 15 | 74 | 0 | 79 |
| 19 | 218 | 35 | 21 | 52 | 0 | 110 |
| 20 | 259 | 35 | 19 | 42 | 0 | 163 |
| 21 | 304 | 47 | 22 | 39 | 1 | 195 |
| 22 | 275 | 148 | | 32 | 0 | 95 |
| 23 | 319 | 170 | | 29 | 0 | 120 |
| 24 | 353 | 101 | 101 | 22 | 0 | 129 |
| 25 | 362 | 107 | 110 | 22 | 0 | 123 |
| 26 | 377 | 123 | 127 | 31 | 0 | 96 |
| 27 | 455 | 153 | 143 | 25 | 0 | 134 |
| 28 | 487 | 150 | 170 | 19 | 0 | 148 |
| 29 | 494 | 156 | 183 | 22 | 0 | 133 |
| 30 | 466 | 141 | 188 | 17 | 0 | 120 |

資料: 農林水産省『木材需給報告書』(～平成19年), 『木材統計』(平成20年～)

平成22年以降のスギ, ヒノキは広島県林業課調べ値であり, 木材統計の広島県値とは異なっている。

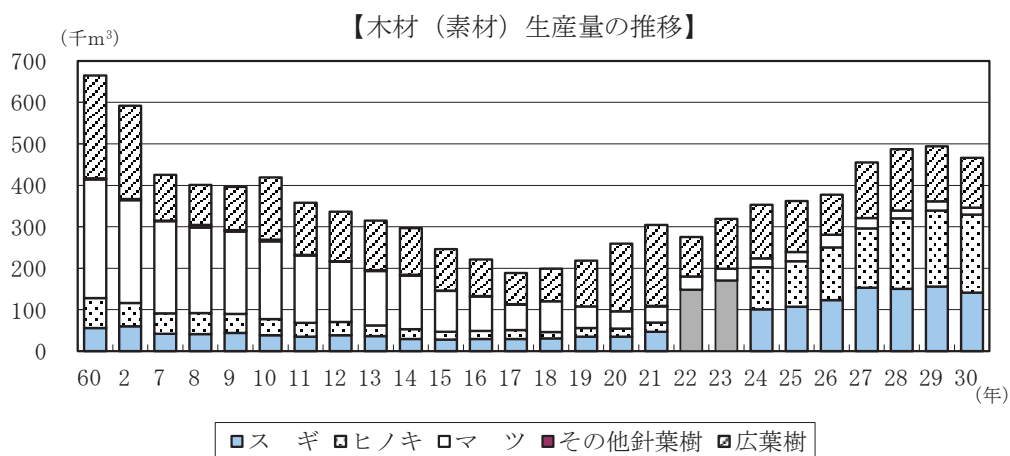

注: 平成22年及び23年はスギ・ヒノキ合算値。

4 広島県の木材価格の推移

(単位：円/㎡、円/枚)

| 区分 | 素材価格 | | | | | 製品卸売価格 | | | | | |
|----|--------|--------|--------|--------|--------|--------|--------|---------|--------|--------|-------|
| | マツ中丸太 | スギ中丸太 | ヒノキ中丸太 | 米マツ丸太 | 米ツガ丸太 | マツ平角 | スギ正角 | ヒノキ正角 | 米マツ平角 | 米ツガ正角 | ラワン合板 |
| 7 | 24,500 | 19,100 | 40,808 | 30,133 | 28,592 | 59,542 | 64,217 | 131,900 | 52,292 | 63,192 | 420 |
| 12 | 24,558 | 16,067 | 30,483 | 29,083 | 21,075 | — | 57,375 | 95,025 | 46,517 | 48,650 | 299 |
| 17 | 20,233 | 14,000 | 19,800 | 27,675 | 20,958 | — | 51,550 | 77,325 | — | 52,167 | 390 |
| 18 | 20,233 | 13,792 | 21,583 | 29,158 | 22,658 | — | 51,550 | 77,542 | — | 56,558 | 459 |
| 19 | 18,058 | 11,333 | 16,833 | 30,583 | 25,742 | — | 52,442 | 77,775 | 46,642 | — | — |
| 20 | 15,375 | 10,833 | 17,167 | 29,658 | 25,525 | — | 50,942 | 74,775 | 46,875 | — | — |
| 21 | 15,958 | 9,750 | 14,583 | 27,692 | 19,964 | — | 54,617 | 70,900 | 46,400 | — | — |
| 22 | 15,742 | 11,250 | 15,000 | 26,083 | 18,450 | — | 54,100 | 73,282 | 44,525 | — | — |
| 23 | 16,350 | 12,000 | 16,208 | 25,808 | 18,810 | — | 55,317 | 79,608 | 49,800 | — | — |
| 24 | 14,692 | 10,958 | 14,333 | 23,267 | 18,780 | — | 54,600 | 80,133 | 48,975 | — | — |
| 25 | 13,108 | 11,917 | 16,417 | 20,083 | 21,270 | — | 51,750 | 64,000 | 52,225 | — | — |
| 26 | 14,500 | 13,708 | 18,375 | 22,083 | 25,050 | — | 57,000 | 74,917 | 56,525 | — | — |
| 27 | 13,492 | 12,500 | 15,542 | 22,958 | 25,200 | — | 54,167 | 62,250 | 58,200 | — | — |
| 28 | 13,733 | 12,292 | 14,875 | 20,150 | 25,200 | — | 53,083 | 60,167 | 57,667 | — | — |
| 29 | 12,392 | 12,542 | 14,292 | 26,101 | — | — | 55,667 | 63,500 | 58,308 | — | — |
| 30 | 13,092 | 12,750 | 16,208 | 30,210 | — | — | 56,000 | 65,000 | 61,533 | — | — |

資料：農林水産省『木材需給報告書』，中国四国農政局『広島農林水産統計年報』，日刊木材新聞『広島標準相場』

規格：「素材」 マツ中丸太 径24～28 長3.65～4.0m 込み (～H18) マツ平角 厚10.5cm 幅15.0cm 長4.0m 2級
スギ中丸太 径14～22 長3.65～4.0m 込み (～H18) スギ正角 厚10.5cm 幅10.5cm 長3.0m 2級
ヒノキ中丸太 径24cm上 径14～22 長3.65～4.0m 込み (～H18) ヒノキ正角 厚10.5cm 幅10.5cm 長3.0m KD特等S4S (H25～)
米マツ丸太 径24cm上 径14～22 長3.65～4.0m 込み (～H18) 厚12.0cm 幅12.0cm 長3.0m 2級
米ツガ丸太 径30cm上 径30cm上 長6.0m上 No3 米マツ平角 厚10.5～12.0cm 幅24.0cm 長3.65～4.0m 2級
ラワン合板 径30cm上 径30cm上 長8.0m上 No3 米ツガ正角 厚10.5cm 幅10.5cm 長3.0m 2級
ラワン合板 径30cm上 径30cm上 長1.82m 厚0.25cm 幅91.0cm 長1.82m 2級

注：1 単位について，ラワン合板は円/枚，それ以外は円/㎡。

2 素材価格は製材工場で価格であり，製品卸売価格は木材市売市場，木材販売業者における小売業者への店頭渡し販売価格。

5 県内新設住宅着工戸数等の推移

| 年 | 新 設 住 宅 | | | | | | 全 建 築 物 | | |
|----|---------|--------|------|-----------------------|-------|------|-------------------------|-------|------|
| | 着工戸数(戸) | | | 床面積(千m ²) | | | 着工床面積(千m ²) | | |
| | 全 体 | 木 造 | 木造率 | 全 体 | 木 造 | 木造率 | 全 体 | 木 造 | 木造率 |
| 2 | 35,682 | 13,141 | 36.8 | 2,980 | 1,525 | 51.2 | 6,292 | 1,564 | 24.9 |
| 7 | 32,234 | 11,537 | 35.8 | 2,818 | 1,322 | 46.9 | 4,841 | 1,464 | 30.2 |
| 12 | 24,316 | 8,830 | 36.3 | 2,320 | 1,045 | 45.0 | 4,064 | 1,148 | 28.2 |
| 17 | 24,924 | 10,086 | 40.5 | 2,169 | 1,041 | 48.0 | 4,013 | 1,123 | 28.0 |
| 18 | 26,511 | 9,948 | 37.5 | 2,272 | 1,034 | 45.5 | 4,066 | 1,114 | 27.4 |
| 19 | 22,670 | 9,213 | 40.6 | 1,883 | 915 | 48.6 | 3,290 | 986 | 30.0 |
| 20 | 18,955 | 8,355 | 44.1 | 1,642 | 896 | 54.6 | 2,959 | 935 | 31.6 |
| 21 | 14,545 | 7,782 | 53.5 | 1,305 | 808 | 61.9 | 2,358 | 866 | 36.7 |
| 22 | 14,851 | 8,025 | 54.0 | 1,369 | 844 | 61.7 | 2,282 | 913 | 40.0 |
| 23 | 16,342 | 9,143 | 55.9 | 1,507 | 930 | 61.7 | 2,581 | 1,019 | 39.5 |
| 24 | 16,487 | 9,005 | 54.6 | 1,510 | 897 | 59.4 | 2,476 | 982 | 39.7 |
| 25 | 19,608 | 10,728 | 54.7 | 1,775 | 1,077 | 60.7 | 3,130 | 1,190 | 38.0 |
| 26 | 16,451 | 9,235 | 56.1 | 1,473 | 910 | 61.8 | 2,709 | 978 | 36.1 |
| 27 | 16,289 | 9,538 | 58.6 | 1,412 | 936 | 66.3 | 2,381 | 999 | 42.0 |
| 28 | 18,346 | 9,705 | 52.9 | 1,546 | 966 | 62.5 | 2,883 | 1,040 | 36.1 |
| 29 | 20,944 | 10,606 | 50.6 | 1,699 | 996 | 58.6 | 2,965 | 1,059 | 35.7 |
| 30 | 18,434 | 10,989 | 59.6 | 1,523 | 1,024 | 67.2 | 2,557 | 1,127 | 44.1 |

資料：国土交通省『建築着工統計調査報告』

【県内新設住宅着工戸数等の推移】

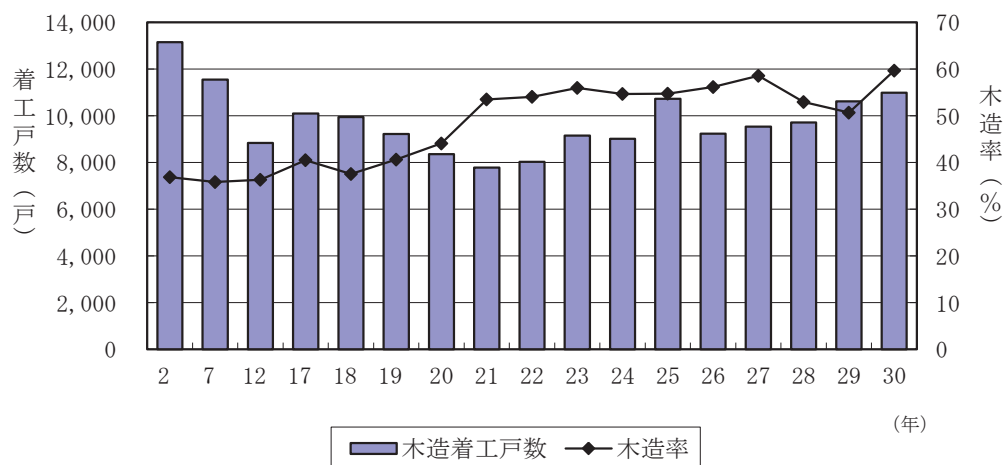

6 主要特用林産物生産量及び生産額の推移

| 年 | 乾しいたけ | | | 生しいたけ | | | まつたけ | | | まいたけ | | | 栽培くり | | |
|----|-------------|-------------|------------|--------------|-------------|-------------|------------|--------------|-------------|------------|--------------|-------------|------------|--------------|--------------|
| | 生産戸数 (戸) | 伏込量 (千本) | 生産量 (t) | 生産額 (百万円) | 生産戸数 (戸) | 伏込量 (千本) | 生産量 (t) | 生産額 (百万円) | 生産戸数 (戸) | 生産量 (t) | 生産額 (百万円) | 生産戸数 (戸) | 生産量 (t) | 栽培面積 (ha) | 生産額 (百万円) |
| 50 | 1,894 | 1,422 | 119 | 390 | 5,677 | 2,493 | 1,439 | 1,279 | 17,574 | 208 | 1,233 | — | — | 150 | 141 |
| 55 | 1,637 | 1,759 | 152 | 608 | 6,628 | 3,450 | 1,880 | 1,593 | 12,318 | 105 | 1,819 | — | — | 660 | 92 |
| 60 | 1,561 | 1,633 | 170 | 705 | 5,842 | 2,890 | 1,734 | 1,919 | 11,843 | 270 | 3,047 | — | — | 520 | 77 |
| 2 | 1,228 | 1,156 | 155 | 614 | 3,271 | 2,523 | 1,506 | 1,780 | 9,242 | 186 | 3,513 | — | — | 396 | 54 |
| 14 | 290 | 369 | 30 | 98 | 428 | 423 | 722 | 699 | 3,438 | 11 | 580 | — | 62 | 58 | 13 |
| 15 | 245 | 407 | 24 | 98 | 397 | 469 | 724 | 751 | 3,468 | 21 | 616 | — | 86 | 60 | 18 |
| 16 | 231 | 437 | 25 | 104 | 378 | 446 | 754 | 709 | 3,976 | 38 | 828 | — | 92 | 45 | 14 |
| 17 | 194 | 494 | 22 | 74 | 315 | 368 | 798 | 820 | 1,658 | 9 | 630 | 7 | 85 | 33 | 18 |
| 18 | 253 | 384 | 23 | 77 | 327 | 410 | 810 | 849 | 1,039 | 7 | 314 | 3 | 83 | 28 | 15 |
| 19 | 257 | 410 | 17 | 75 | 339 | 396 | 833 | 863 | 970 | 6 | 446 | 6 | 46 | 20 | 11 |
| 20 | 247 | 311 | 17 | 69 | 309 | 392 | 933 | 973 | 838 | 6 | 233 | 4 | 46 | 20 | 24 |
| 21 | 167 | 166 | 8 | 31 | 292 | 361 | 1,033 | 1,031 | 405 | 1 | 108 | 2 | 44 | 38 | 21 |
| 22 | 151 | 120 | 7 | 32 | 155 | 976 | 976 | 931 | 354 | 3 | 106 | 4 | 46 | — | — |
| 23 | 131 | 405 | 17 | 61 | 135 | 242 | 975 | 853 | 399 | 2 | 43 | 4 | 47 | — | — |
| 24 | 131 | 298 | 8 | 30 | 73 | 209 | 949 | 862 | 108 | 0.3 | 23 | 2 | 46 | — | — |
| 25 | 131 | 287 | 8 | 21 | 66 | 203 | 872 | 837 | 61 | 0.1 | 4 | 2 | 54 | — | — |
| 26 | 82 | 272 | 7 | 19 | 82 | 143 | 809 | 796 | 50 | 0.1 | 5 | 2 | 74 | — | — |
| 27 | 64 | 115 | 5 | 6 | 75 | 153 | 752 | 831 | 59 | 0.1 | 3 | 2 | 50 | — | — |
| 28 | 64 | 108 | 7 | 19 | 57 | 162 | 750 | 870 | 55 | 0.1 | 3 | 2 | 39 | — | — |
| 29 | 61 | 107 | 7 | 27 | 51 | 149 | 706 | 785 | 72 | 0.2 | 10 | 2 | 50 | — | — |

資料：広島県林業課調べ

7 特用林産物総生産額の推移

(単位：千円)

| 年 | | | | | | | | | | | | |
|-------|-----------|-----------|-----------|-----------|-----------|-----------|-----------|-----------|-----------|-----------|-----------|--|
| 乾しいたけ | 389,917 | 607,640 | 705,477 | 614,068 | 219,731 | 91,953 | 74,198 | 31,633 | 6,139 | 18,886 | 26,686 | |
| 生しいたけ | 1,278,915 | 1,592,784 | 1,918,731 | 1,780,117 | 1,308,117 | 729,308 | 820,351 | 930,768 | 831,266 | 870,475 | 785,238 | |
| まつたけ | 1,233,103 | 1,818,891 | 3,047,289 | 3,513,030 | 3,768,780 | 2,914,359 | 626,995 | 106,207 | 3,039 | 2,519 | 10,168 | |
| えのきたけ | 79,576 | 167,386 | 186,646 | 1,121,396 | 843,565 | 215,737 | 34,809 | 84,246 | 95,256 | 73,217 | 118,138 | |
| ひらたけ | 70,179 | 91,655 | 66,258 | 133,683 | 38,595 | 2,155 | 2,055 | 3,011 | 3,816 | 2,834 | 1,454 | |
| なめこ | 16,714 | 4,680 | 5,032 | 66,268 | 90,670 | 64 | 506 | 10,922 | 7,452 | 1,287 | 4,805 | |
| ぶなしめじ | ... | ... | ... | ... | 4,200 | 3,436 | 1,434,419 | 2,057,736 | 2,125,200 | 1,806,953 | 1,864,756 | |
| まいたけ | ... | ... | ... | ... | 827 | 27,451 | 30,621 | 40,971 | 60,200 | 34,562 | 69,048 | |
| エリンギ | ... | ... | ... | ... | ... | ... | 1,411,831 | 2,168,100 | 1,850,918 | 1,751,482 | 1,897,893 | |
| 小計 | 3,068,404 | 4,283,036 | 5,929,433 | 7,228,562 | 6,274,485 | 3,984,463 | 4,435,785 | 5,433,594 | 4,983,286 | 4,562,215 | 4,778,186 | |
| きのこ類 | 芝くり | 1,870 | 972 | 2,164 | 535 | 187 | ... | ... | ... | ... | ... | |
| | 栽培くり | 141,223 | 91,827 | 76,990 | 53,613 | 21,121 | 12,655 | 18,322 | ... | ... | ... | |
| | 細計 | 143,093 | 92,799 | 79,154 | 54,148 | 21,308 | 12,655 | 18,322 | ... | ... | ... | |
| | 谷わさび | 9,918 | 15,982 | 19,444 | 18,370 | 15,464 | 2,325 | 9,574 | 8,624 | 4,923 | 4,164 | |
| | 岡わさび | 1,208 | 1,689 | 1,878 | 7,470 | 5,747 | 2,580 | 2,268 | 2,565 | 1,804 | 650 | |
| | 細計 | 11,126 | 17,671 | 21,322 | 25,840 | 21,211 | 4,905 | 11,842 | 11,189 | 6,727 | 4,814 | |
| | たけのこ | 16,317 | 54,467 | 47,586 | 16,095 | 11,537 | 8,875 | 2,925 | 6,250 | 2,040 | 5,053 | |
| | わらび | ... | ... | ... | ... | ... | 1,047 | 598 | 1,800 | 2 | 325 | |
| | ぜんまい | ... | ... | ... | ... | ... | 802 | 1,186 | 548 | ... | ... | |
| | ふき | ... | ... | ... | ... | ... | 21,504 | 14,675 | 1,032 | ... | ... | |
| その他 | 細計 | ... | ... | ... | ... | ... | 23,353 | 16,459 | 3,380 | 2 | 679 | |
| | 小計 | 170,536 | 164,937 | 148,062 | 96,083 | 54,056 | 49,787 | 49,548 | 20,819 | 8,769 | 8,223 | |
| | 計 | 3,238,940 | 4,447,973 | 6,077,495 | 7,324,645 | 6,328,541 | 4,034,250 | 4,485,333 | 5,454,413 | 4,992,055 | 4,786,409 | |
| | 日本桐 | 51,475 | 9,796 | 3,775 | 184 | ... | ... | ... | ... | ... | ... | |
| | その他桐 | 3,528 | 18,837 | 2,990 | 112 | ... | ... | ... | ... | ... | ... | |
| | 小計 | 55,003 | 28,633 | 6,765 | 296 | ... | ... | ... | ... | ... | ... | |
| | まだけ | 111,613 | 74,784 | 16,516 | 8,624 | 1,404 | 848 | ... | ... | ... | ... | |
| | もうそう | 7,892 | 24,120 | 8,320 | 2,313 | 791 | 436 | ... | ... | ... | ... | |
| | 小計 | 119,505 | 98,904 | 24,836 | 10,937 | 2,195 | 1,284 | ... | ... | ... | ... | |
| | 薪 | 186,286 | 52,492 | 26,214 | 16,637 | 39,474 | 1,840 | ... | ... | ... | ... | |
| 非食用 | 木炭 | 30,319 | 40,695 | 50,000 | 31,996 | 14,753 | 6,775 | ... | ... | ... | ... | |
| | 小計 | 216,605 | 93,187 | 76,214 | 48,633 | 54,227 | 8,615 | ... | ... | ... | ... | |
| | 計 | 391,113 | 220,724 | 107,815 | 59,866 | 56,422 | 9,899 | ... | ... | ... | ... | |
| | 合計 | 3,630,053 | 4,668,697 | 6,185,310 | 7,384,511 | 6,384,963 | 4,044,149 | 4,485,333 | 5,454,413 | 4,992,055 | 4,786,409 | |

資料：広島県林業課調べ

【 森 林 整 備 編 】

1 人工造林面積の推移

(単位：ha)

| 年 | 総 数 | 金 区 分 | | | 樹 種 区 分 | | | | |
|-------------|--------|--------|-----|-------|---------|-------|-------|-------|-------|
| | | 補助 | 融資 | 緑資源機構 | 自力等 | スギ | ヒノキ | マツ | その他 |
| 50 | 2,713 | 2,144 | 358 | 161 | 50 | 397 | 2,244 | 69 | 3 |
| 55 | 2,844 | 2,133 | 160 | 311 | 240 | 247 | 2,431 | 84 | 82 |
| 60 | 2,348 | 1,970 | 84 | 140 | 154 | 188 | 1,982 | 74 | 104 |
| 2 | 2,201 | 1,650 | 76 | 197 | 278 | 102 | 1,879 | 17 | 203 |
| 7 | 2,192 | 1,645 | 1 | 233 | 313 | 36 | 1,813 | — | 343 |
| 12 | 1,192 | 645 | 51 | 271 | 225 | 9 | 901 | 42 | 240 |
| 18 | 689 | 338 | — | 156 | 195 | 8 | 433 | 34 | 214 |
| 19 | 523 | 224 | — | 171 | 128 | 12 | 301 | 21 | 189 |
| 20 | 333 | 141 | — | 118 | 74 | 32 | 211 | 21 | 69 |
| 21 | 559 | 174 | — | 304 | 81 | 6 | 439 | 37 | 77 |
| 22 | 296 | 123 | — | 113 | 60 | 3 | 163 | 47 | 83 |
| 23 | 212 | 171 | — | 50 | 39 | 11 | 166 | 34 | 40 |
| 24 | 361 | 148 | — | 155 | 58 | 12 | 217 | 28 | 104 |
| 25 | 371 | 135 | — | 214 | 22 | 11 | 287 | 39 | 34 |
| 26 | 443 | 97 | — | 269 | 77 | 9 | 238 | 36 | 160 |
| 27 | 314 | 83 | — | 190 | 41 | 12 | 176 | 22 | 104 |
| 28 | 335 | 87 | — | 178 | 70 | 21 | 192 | 28 | 94 |
| 29 | 301 | 104 | — | 194 | 3 | 12 | 202 | 19 | 68 |
| 全国 (H28) | 21,106 | 16,620 | 30 | 2,841 | 1,615 | 6,766 | 1,972 | 5,308 | 7,060 |

資料：広島県林業課調べ

注：人工造林面積は、特殊林地改良面積及び土壌改良面積を含む。

2 森林整備実績の推移

(単位：ha)

| 年 | 下刈り | 雪起し | 枝打ち | 除・間伐 | 計 |
|----|--------|-------|-------|-------|--------|
| 50 | 8,641 | 1,572 | — | 1,495 | 11,708 |
| 55 | 12,141 | 440 | — | 2,953 | 15,534 |
| 60 | 11,080 | 1,192 | — | 2,038 | 14,130 |
| 2 | 10,206 | 446 | 1,448 | 6,299 | 18,399 |
| 7 | 6,791 | 302 | 3,542 | 4,883 | 15,518 |
| 12 | 4,897 | 205 | 2,693 | 4,358 | 12,153 |
| 17 | 2,688 | 137 | 1,122 | 4,924 | 8,871 |
| 18 | 2,419 | 262 | 1,242 | 5,827 | 9,750 |
| 19 | 2,160 | 17 | 781 | 5,517 | 8,475 |
| 20 | 1,820 | 104 | 437 | 5,394 | 7,755 |
| 21 | 1,502 | 62 | 848 | 5,639 | 8,051 |
| 22 | 1,238 | 46 | 728 | 5,054 | 7,066 |
| 23 | 957 | 99 | 447 | 4,304 | 5,807 |
| 24 | 843 | 54 | 644 | 2,960 | 4,501 |
| 25 | 685 | 38 | 534 | 3,061 | 4,318 |
| 26 | 686 | 59 | 345 | 3,355 | 4,445 |
| 27 | 577 | 73 | 200 | 3,669 | 4,519 |
| 28 | 567 | 49 | 232 | 3,217 | 4,065 |
| 29 | 449 | 54 | 138 | 2,842 | 3,483 |

資料：広島県林業課調べ

3 山行苗木生産量の推移

(単位：千本)

| 年度 | スギ | ヒノキ | スーパー アカマツ | スーパー クロマツ | その他 |
|----|-------|-------|--------------|--------------|-------|
| 50 | 1,567 | 7,179 | — | — | — |
| 55 | 615 | 7,089 | — | — | — |
| 60 | 547 | 5,881 | — | — | — |
| 2 | 259 | 4,683 | — | — | 249 |
| 7 | 124 | 3,722 | — | — | 342 |
| 12 | 54 | 2,508 | 123 | 10 | 4,181 |
| 17 | 28 | 1,367 | 85 | 21 | 161 |
| 18 | 29 | 1,055 | 57 | 16 | 192 |
| 19 | 26 | 1,089 | 54 | 18 | 212 |
| 20 | 10 | 731 | 55 | 21 | 197 |
| 21 | 14 | 663 | 132 | 9 | 115 |
| 22 | 14 | 441 | 121 | 18 | 84 |
| 23 | 27 | 636 | 117 | 11 | 95 |
| 24 | 17 | 433 | 96 | 12 | 68 |
| 25 | 33 | 519 | 88 | 14 | 41 |
| 26 | 26 | 367 | 82 | 6 | 24 |
| 27 | 47 | 609 | 61 | 13 | 6 |
| 28 | 42 | 431 | 47 | 2 | 21 |
| 29 | 33 | 527 | 53 | 4 | 30 |

資料：広島県林業課調べ

注：その他は、クスギ、コナラ、ケヤキの生産量。

4 間伐実績の推移

(単位：ha)

| 年度 | 面 積 |
|----|-------|
| 55 | 1,388 |
| 60 | 3,537 |
| 2 | 3,900 |
| 7 | 3,327 |
| 12 | 3,834 |
| 17 | 4,339 |
| 18 | 5,072 |
| 19 | 6,156 |
| 20 | 6,157 |
| 21 | 8,777 |
| 22 | 7,034 |
| 23 | 7,441 |
| 24 | 6,550 |
| 25 | 8,300 |
| 26 | 7,106 |
| 27 | 9,837 |
| 28 | 9,858 |
| 29 | 9,716 |

資料：広島県林業課調べ

5 年度別保安林面積

(単位：千ha, %)

| 年度 | 区 分 | 森林面積 | 水源かん養保安林 | | 災害防備保安林 | | その他の保安林 | | 計 (B+C+D) | |
|----|-----|------|----------|---------|---------|---------|---------|---------|-----------|---------|
| | | A | B | B/A*100 | C | C/A*100 | D | D/A*100 | E | E/A*100 |
| 2 | 国有林 | 49 | 31 | 63 | 7 | 14 | 3 | 6 | 41 | 83 |
| | 民有林 | 572 | 119 | 21 | 68 | 12 | 4 | 1 | 191 | 34 |
| | 計 | 621 | 150 | 24 | 75 | 12 | 7 | 1 | 232 | 37 |
| 7 | 国有林 | 48 | 31 | 65 | 7 | 15 | 3 | 6 | 41 | 86 |
| | 民有林 | 569 | 121 | 21 | 69 | 12 | 4 | 1 | 194 | 34 |
| | 計 | 617 | 152 | 25 | 76 | 12 | 7 | 1 | 235 | 38 |
| 12 | 国有林 | 48 | 31 | 65 | 8 | 17 | 3 | 6 | 41 | 85 |
| | 民有林 | 566 | 123 | 22 | 71 | 13 | 4 | 1 | 197 | 35 |
| | 計 | 614 | 154 | 25 | 79 | 13 | 6 | 1 | 239 | 39 |
| 17 | 国有林 | 49 | 31 | 63 | 8 | 16 | 3 | 6 | 42 | 86 |
| | 民有林 | 564 | 124 | 22 | 72 | 13 | 4 | 1 | 200 | 35 |
| | 計 | 613 | 155 | 25 | 80 | 13 | 6 | 1 | 241 | 39 |
| 18 | 国有林 | 49 | 34 | 69 | 8 | 16 | 2 | 4 | 44 | 90 |
| | 民有林 | 564 | 124 | 22 | 72 | 13 | 4 | 1 | 200 | 35 |
| | 計 | 613 | 158 | 26 | 80 | 13 | 6 | 1 | 244 | 40 |
| 19 | 国有林 | 48 | 34 | 71 | 8 | 17 | 3 | 6 | 44 | 92 |
| | 民有林 | 564 | 124 | 22 | 72 | 13 | 4 | 1 | 200 | 35 |
| | 計 | 612 | 158 | 26 | 80 | 13 | 6 | 1 | 244 | 40 |
| 20 | 国有林 | 49 | 35 | 71 | 8 | 16 | 3 | 5 | 45 | 93 |
| | 民有林 | 564 | 124 | 22 | 72 | 13 | 4 | 1 | 200 | 35 |
| | 計 | 613 | 158 | 26 | 80 | 13 | 6 | 1 | 246 | 40 |
| 21 | 国有林 | 49 | 35 | 71 | 8 | 16 | 3 | 6 | 46 | 93 |
| | 民有林 | 563 | 124 | 22 | 73 | 13 | 4 | 1 | 201 | 36 |
| | 計 | 612 | 159 | 26 | 80 | 13 | 7 | 1 | 246 | 40 |
| 22 | 国有林 | 49 | 35 | 71 | 8 | 16 | 3 | 6 | 46 | 94 |
| | 民有林 | 563 | 125 | 22 | 73 | 13 | 4 | 1 | 202 | 36 |
| | 計 | 612 | 160 | 26 | 81 | 13 | 7 | 1 | 248 | 41 |
| 23 | 国有林 | 49 | 35 | 71 | 8 | 16 | 3 | 6 | 46 | 94 |
| | 民有林 | 563 | 125 | 22 | 73 | 13 | 4 | 1 | 202 | 36 |
| | 計 | 612 | 160 | 26 | 81 | 13 | 7 | 1 | 248 | 41 |
| 24 | 国有林 | 49 | 35 | 71 | 8 | 16 | 3 | 6 | 46 | 94 |
| | 民有林 | 563 | 126 | 22 | 74 | 13 | 4 | 1 | 204 | 36 |
| | 計 | 612 | 161 | 26 | 82 | 13 | 7 | 1 | 250 | 41 |
| 25 | 国有林 | 49 | 35 | 71 | 8 | 16 | 3 | 6 | 46 | 94 |
| | 民有林 | 563 | 126 | 22 | 74 | 13 | 4 | 1 | 204 | 36 |
| | 計 | 612 | 161 | 26 | 82 | 13 | 7 | 1 | 250 | 41 |
| 26 | 国有林 | 49 | 35 | 71 | 8 | 16 | 3 | 6 | 46 | 94 |
| | 民有林 | 563 | 127 | 23 | 74 | 13 | 4 | 1 | 205 | 36 |
| | 計 | 612 | 162 | 26 | 82 | 13 | 7 | 1 | 251 | 41 |
| 27 | 国有林 | 49 | 36 | 73 | 8 | 16 | 3 | 6 | 47 | 96 |
| | 民有林 | 563 | 127 | 23 | 74 | 13 | 4 | 1 | 205 | 36 |
| | 計 | 612 | 163 | 27 | 82 | 13 | 7 | 1 | 252 | 41 |
| 28 | 国有林 | 49 | 36 | 73 | 8 | 16 | 3 | 6 | 47 | 96 |
| | 民有林 | 563 | 127 | 23 | 74 | 13 | 4 | 1 | 205 | 36 |
| | 計 | 612 | 163 | 27 | 82 | 13 | 7 | 1 | 252 | 41 |
| 29 | 国有林 | 49 | 36 | 73 | 8 | 16 | 3 | 6 | 47 | 96 |
| | 民有林 | 563 | 127 | 23 | 74 | 13 | 4 | 1 | 205 | 36 |
| | 計 | 612 | 163 | 27 | 82 | 13 | 7 | 1 | 252 | 41 |
| 30 | 国有林 | 49 | 36 | 73 | 8 | 16 | 3 | 6 | 47 | 96 |
| | 民有林 | 563 | 127 | 23 | 74 | 13 | 4 | 1 | 205 | 36 |
| | 計 | 612 | 163 | 27 | 82 | 13 | 7 | 1 | 252 | 41 |

資料：森林面積は【森林資源編】1（1）による。保安林面積は広島県森林保全課調べ

注：1 災害防備保安林は、土砂流出防備・土砂崩壊防備・防風・干害・なだれ・落石・防火保安林の合計。

2 平成20年は地域森林計画の樹立がないため、平成19年度の数字とした。

6 民有保安林の指定・解除実績の推移

(単位：ha, 件)

| 年度 | 指 定 | | 解 除 | |
|----|-----|-----|-----|-----|
| | 面 積 | 件 数 | 面 積 | 件 数 |
| 2 | 459 | … | 64 | … |
| 7 | 663 | … | 162 | … |
| 12 | 568 | 93 | 71 | 82 |
| 17 | 105 | 26 | 33 | 50 |
| 18 | 375 | 67 | 23 | 27 |
| 19 | 294 | 133 | 35 | 39 |
| 20 | 73 | 23 | 15 | 39 |
| 21 | 702 | 89 | 9 | 20 |
| 22 | 904 | 125 | 4 | 15 |
| 23 | 646 | 119 | 26 | 39 |
| 24 | 666 | 107 | 12 | 20 |
| 25 | 889 | 149 | 3 | 25 |
| 26 | 631 | 85 | 14 | 18 |
| 27 | 378 | 39 | 10 | 10 |
| 28 | 136 | 19 | 4 | 8 |
| 29 | 154 | 17 | 3 | 13 |
| 30 | 348 | 42 | 6 | 14 |

資料：広島県森林保全課調べ

注：1 民有林の保安林に係る数量。

2 件数は、指定（解除）調書の数。

7 林地開発の許可状況

(単位：件, ha)

（単位：件、ha）

| 年 度 | | 総 数 | 開 発 目 的 | | | | | |
|-----|----|-------|---------|--------|-------|-----|-----|-------|
| | | | 住宅用地 | レジャー用地 | | 農用地 | 採石地 | その他 |
| | | | | | ゴルフ場 | | | |
| 49 | 件数 | 460 | 101 | 68 | 31 | 44 | 99 | 148 |
| ～9 | 面積 | 4,078 | 1,131 | 1,779 | 1,506 | 167 | 249 | 752 |
| 12 | 件数 | 8 | 1 | — | — | 1 | 3 | 3 |
| | 面積 | 45 | 9 | — | — | 7 | 7 | 22 |
| 17 | 件数 | 7 | — | — | — | 1 | 1 | 5 |
| | 面積 | 15 | — | — | — | 1 | 1 | 13 |
| 18 | 件数 | 7 | — | — | — | — | 1 | 6 |
| | 面積 | 21 | — | — | — | — | 5 | 16 |
| 19 | 件数 | 4 | 2 | — | — | — | — | 2 |
| | 面積 | 15 | 6 | — | — | — | — | 9 |
| 20 | 件数 | 4 | 1 | — | — | — | — | 3 |
| | 面積 | 11 | 2 | — | — | — | — | 9 |
| 21 | 件数 | 4 | 1 | — | — | — | 1 | 2 |
| | 面積 | 14 | 2 | — | — | — | 2 | 10 |
| 22 | 件数 | 6 | — | — | — | — | 1 | 5 |
| | 面積 | 16 | — | — | — | — | 3 | 13 |
| 23 | 件数 | 4 | — | — | — | — | — | 4 |
| | 面積 | 11 | — | — | — | — | — | 11 |
| 24 | 件数 | 3 | — | — | — | 1 | — | 2 |
| | 面積 | 66 | — | — | — | 3 | — | 63 |
| 25 | 件数 | 7 | — | — | — | — | — | 7 |
| | 面積 | 21 | — | — | — | — | — | 21 |
| 26 | 件数 | 9 | — | — | — | — | 2 | 7 |
| | 面積 | 59 | — | — | — | — | 3 | 56 |
| 27 | 件数 | 7 | — | — | — | — | — | 7 |
| | 面積 | 34 | — | — | — | — | — | 34 |
| 28 | 件数 | 6 | — | — | — | — | 2 | 4 |
| | 面積 | 119 | — | — | — | — | 9 | 110 |
| 29 | 件数 | 7 | — | — | — | 1 | — | 6 |
| | 面積 | 87 | — | — | — | 2 | — | 85 |
| 30 | 件数 | 3 | — | — | — | — | — | 3 |
| | 面積 | 20 | — | — | — | — | — | 20 |
| 計 | 件数 | 576 | 109 | 69 | 31 | 49 | 121 | 228 |
| | 面積 | 4,812 | 1,238 | 1,787 | 1,506 | 184 | 309 | 1,295 |

資料：広島県森林保全課調べ

注：林地開発許可制度は昭和49年に創設。

8 林野火災発生件数の推移

(単位: 件, ha)

| 区分 \ 年 | 15 | 16 | 17 | 18 | 19 | 20 | 21 | 22 | 23 | 24 | 25 | 26 | 27 | 28 | 29 | 30 |
|--------|----|-----|-----|-----|-----|-----|-----|----|-----|----|-----|----|----|----|----|----|
| 件数 | 91 | 144 | 102 | 78 | 124 | 102 | 112 | 88 | 148 | 79 | 101 | 47 | 40 | 40 | 41 | 83 |
| 被害面積 | 17 | 430 | 14 | 133 | 39 | 13 | 30 | 19 | 14 | 59 | 16 | 11 | 8 | 8 | 3 | 23 |

資料: 広島県森林保全課調べ

9 松くい虫被害量の推移 (国有林除く)

(単位: ha, m3)

| 年度 \ 区分 | 15 | 16 | 17 | 18 | 19 | 20 | 21 | 22 | 23 | 24 | 25 | 26 | 27 | 28 | 29 | 30 |
|---------|--------|--------|--------|--------|--------|--------|--------|--------|--------|--------|--------|--------|--------|--------|--------|--------|
| 被害区域面積 | 28,200 | 24,800 | 21,891 | 22,324 | 25,667 | 25,443 | 24,213 | 23,646 | 18,664 | 16,782 | 17,048 | 15,962 | 15,937 | 15,857 | 14,400 | 12,479 |
| 被害材積 | 33,700 | 28,300 | 25,904 | 25,512 | 29,054 | 28,692 | 23,443 | 22,108 | 17,860 | 17,134 | 15,930 | 14,932 | 15,019 | 14,762 | 12,543 | 11,221 |

資料: 広島県森林保全課調べ

【林野火災発生件数の推移】

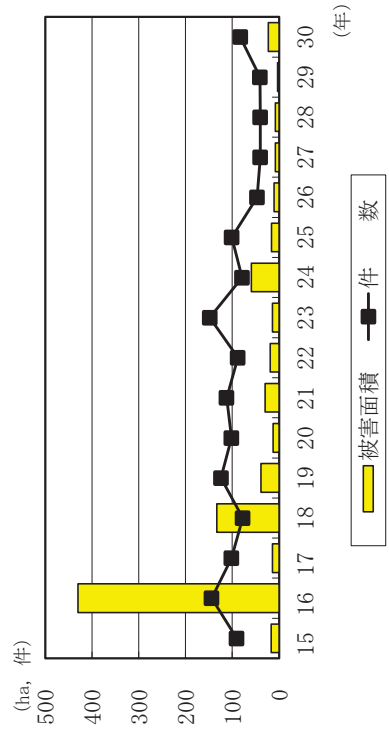

【松くい虫被害量の推移】

